



Nr sprawy: 188.1WZP/2018

Warszawa, 20.04.2018 r.

ZAPYTANIE OFERTOWE

Miasto Stołeczne Warszawa w imieniu, którego działa **Zarząd Zieleni m.st. Warszawy** w postępowaniu, którego wartość szacunkowa nie przekracza kwoty 30 000 EURO (art. 4 ust. 8 Pzp.) zwraca się z prośbą o złożenie oferty na:

Transport 9 donic z dzielnicy Śródmieście na Bemowo oraz obsadzenie ich roślinnością iglastą w drugiej połowie czerwca 2018 r.

1. Lokalizacja i kontekst zamówienia:

W związku ze skierowaniem do realizacji wybranego w głosowaniu Budżetu Partycypacyjnego Zadania nr 206 „Mała architektura przy Wrocławskiej i w okolicy – stojaki rowerowe, ławki, donice z kwiatami” niniejszym Zarząd Zieleni m.st. Warszawy (ZZW) uruchamia proces wyłonienia wykonawcy usługi polegającej na transporcie 9-ciu betonowych donic, ustawieniu ich we wskazanych lokalizacjach i w dalszej kolejności obsadzeniu ich roślinnością iglastą.

2. Opis ogólny przedmiotu zamówienia:

Wykonawca przewiezie 9 betonowych donic, które znajdują się obecnie w kilku lokalizacjach przy ul. Marszałkowskiej w dzielnicy Śródmieście (Załącznik nr 1).

Sześć donic jest ukwieconych, a trzy donice są jedynie wypełnione ziemią.

Donice są jednakowej wielkości i mają wymiary: długość 158 cm, szerokość 74 cm i wysokość 48 cm.

Waga 1 donicy bez wypełnienia to 515 kg.

Donice należy przewieźć i postawić przy pomocy dźwigu typu HDS we wskazanych lokalizacjach zgodnie z Załącznikiem nr 2:

- 3 szt. na tyłach przystanku Widawska 01,
- 6 szt. przy skrzyżowaniu Wrocławska/ Powstańców Śląskich.

Zamawiający wskaże Wykonawcy dokładne miejsca posadowienia donic w terenie.

W drugiej połowie czerwca br. należy usunąć przekwitnięte rośliny, następnie posadzić nowe

sadzonki iglaste zgodnie z Załącznikiem nr 1 z wykorzystać powierzchnię donicy (warstwą przekompostowanej kory o grubości 5 cm). Rośliny będą sadzone do tej samej ziemi, która wypełnia donice przewidując ewentualne jej uzupełnienia lub wywóz nadmiaru ziemi.

Projektowane gatunki roślin iglastych to:

- *Pinus mugo* 'Gnom' w pojemniku C3 - 9 szt.,
- *Juniperus horizontalis* 'Blue Chip' w pojemniku C3 - 18 szt.

3. Uszczegółowienie zakresu i warunków minimalnych wykonania zamówienia:

Wykonawcy wykona prace związane z przewiezieniem donic w godzinach nocnych po godz. 22.00.

Wykonawca zobowiązany jest zabezpieczyć donice podczas transportu, tak aby nie uległy uszkodzeniu.

4. Wymagania względem wykonawcy:

Wykonawca musi wykazać, że posiada wiedzę i doświadczenie w zakresie realizacji robót stanowiących przedmiot zamówienia tj. wykonuje lub wykonywał w okresie ostatnich trzech lat prace ogrodnicze związane z sadzeniem krzewów. Spełnienie ww. warunku Zamawiający oceniać będzie wg formuły spełnia-nie spełnia na podstawie załączonego do oferty wykazu prac i załączonych dokumentów potwierdzających, że wymienione w nim roboty zostały



należycie wykonane, zgodnie z zasadami sztuki ogrodniczej i prawidłowo ukończone.
Wykonawca musi przedstawić do umowy polisę ubezpieczenia OC na wartość min. 20 000,00 zł.

5. Termin realizacji przedmiotu zamówienia

Termin związany z przewozem donic do 31.05.2018 roku.
Termin związany z obsadzeniem donic do 6.07.2018 roku.

6. Wartość realizacji zamówienia:

W czasie obowiązywania umowy Wykonawca będzie zobowiązany do wykonania wszystkich prac i usług będących przedmiotem zamówienia wg podanych przez siebie cen ryczałtowych.
Cena ryczałtowa nie podlega negocjacji i zmianom podczas trwania umowy.
Wykonawca zapozna się z terenem na podstawie wizji w terenie.
Wykonawca ponosi wyłączną odpowiedzialność za zapoznanie się z należytą starannością z Opisem Przedmiotu Zamówienia i z wszystkimi załącznikami.
Wykonawca ponosi odpowiedzialność za szkody powstałe podczas realizacji umowy.

7. Sposób przygotowania oferty Wykonawcy:

W ofercie należy określić cenę brutto realizacji zamówienia w rozbiciu na transport donic oraz obsadzenie wraz z materiałem.

Cena będzie wyrażona cyfrowo i słownie. Oferowana cena za wykonanie zamówienia powinna obejmować kompleks czynności i kosztów z nimi związanych. Jeśli Wykonawca jest osobą fizyczną cena brutto powinna zawierać wszystkie obowiązkowe składki i potrącenia.

Oferta musi być sporządzona w języku polskim.

Do oferty należy dołączyć:

- a) wykaz zrealizowanych przez Wykonawcę zamówień związanych z wykonywaniem prac ogrodniczych,
- b) dokumenty potwierdzające, że prace zaprezentowane w wykazie opisanym w pkt. 7 pkt a) zostały należycie wykonane, zgodnie z zasadami sztuki ogrodniczej i prawidłowo ukończone.

8. Kryteria oceny ofert:

Komisja powołana przez Zmawiającego dokona oceny ofert biorąc pod uwagę następujące kryterium: Cena - 100%

9. Sposób oceny kryteriów

Kryterium: Cena

$$W_c = (C_{\min} : C_x) \times 100 \times 100\%$$

Gdzie:

W_c - liczba punktów przyznawana ocenianej ofercie w ramach kryterium ceny

C_{\min} - cena minimalna (z VAT) zaoferowana w przetargu

C_x - cena (z VAT) zamówienia zaoferowana przez Wykonawcę, dla którego wynik jest obliczany

10. Podstawy odbioru zamówienia

Odbiór prac będzie polegał na ocenie zgodności wykonania z umową na podstawie wizji lokalnych i podpisania protokołów odbioru.



Zarząd Zieleni m.st. Warszawy
ul. Hoża 13A, 00-528 Warszawa

tel. +48 22 277 42 00; mail: kontakt@zzw.waw.pl; www.zzw.waw.pl

11. Warunki płatności:

Wykonawca wystawi i dostarczy Zamawiającemu fakturę

Dane do FV:

Nabywca: Miasto Stołeczne Warszawa, Plac Bankowy 3/5, 00-950 Warszawa, NIP: 525-22-48-481

Odbiorca/Płatnik: Zarząd Zieleni m.st. Warszawy, ul. Hoża 13a, 00-528 Warszawa.

Wynagrodzenie będzie płatne przelewem na rachunek bankowy wskazany na fakturze, w terminie 21 dni od daty dostarczenia faktury do siedziby Zamawiającego.

Za termin zapłaty uznaje się datę obciążenia rachunku bankowego ZZW.

12. Warunki rękojmi/gwarancji

Zamawiający wymaga aby Wykonawca zapewnił gwarancję na dostarczony i posadzony materiał roślinny przez okres 12 m-cy.

13. Pozostałe informacje

Dostęp do informacji publicznej:

Wykonawca oświadcza, że znany jest mu fakt, iż treść niniejszego zamówienia, a w szczególności dane go identyfikujące, przedmiot zamówienia i wysokość wynagrodzenia stanowią informację publiczną w rozumieniu art. 1 ust. 1 ustawy z dnia 6 września 2001 r. o dostępie do informacji publicznej (Dz. U. z 2015.2058), która podlega udostępnieniu w trybie przedmiotowej ustawy.

14. Własność intelektualna

Części składowe niniejszego zamówienia będą stanowiły utwory w rozumieniu ustawy z dnia 4 lutego 1994 r. o prawie autorskim i prawach pokrewnych (Dz. U. 2016.666). Wynagrodzenie za realizację niniejszego zamówienia zawierać będzie również wynagrodzenie za przeniesienie na Zamawiającego całości przysługujących Wykonawcy autorskich praw majątkowych i praw zależnych do utworów oraz prawa do zezwalania na wykonywanie praw zależnych.

15. Termin i miejsce złożenia oferty:

Ofertę należy złożyć drogą elektroniczną na adres kontakt@zzw.waw.pl w terminie do 10.05.2018 r. oraz w wersji oryginalnej podpisanej przez osoby właściwe do reprezentowania w ustalonym dniu podpisania umowy.

Zamawiający zastrzega sobie możliwość negocjacji otrzymanej oferty.

16. Osoba do kontaktu:

Osobą właściwą do kontaktu w zakresie realizacji zamówienia jest: *p. Małgorzata Szymańska, Tel.: 502-325-516*

17. Załączniki:

Załącznik nr 1 – Obecne lokalizacje donic w dzielnicy Śródmieście.

Załącznik nr 2 – Docelowe lokalizacje donic w dzielnicy Bemowo.

Załącznik nr 3 – Obsadzenie donicy.

Maciej Wick
Zastępca Dyrektora
ds. Inwestycji i Rozwoju

Miasto Stołeczne Warszawa

Pl. Bankowy 3/5, 00-950 Warszawa, NIP 525-22-48-481, Regon 015259640

Załącznik nr 1

Obecne lokalizacje donic w dzielnicy Śródmieście:

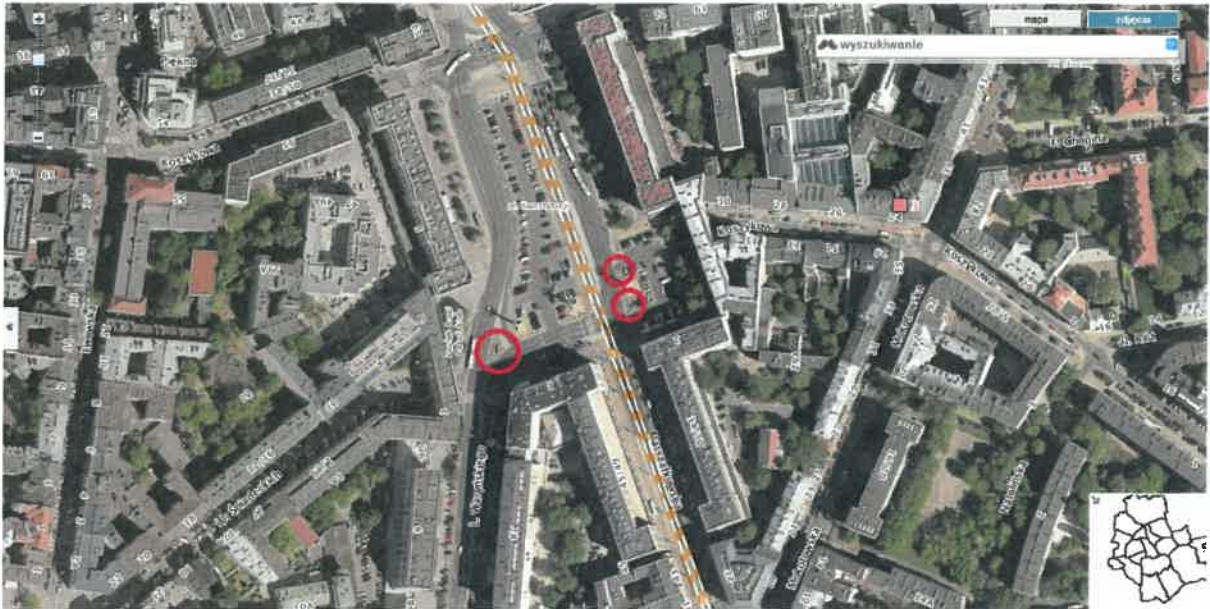

ul. Marszałkowska przy pl. Konstytucji – 6 donic z ukwieceniem

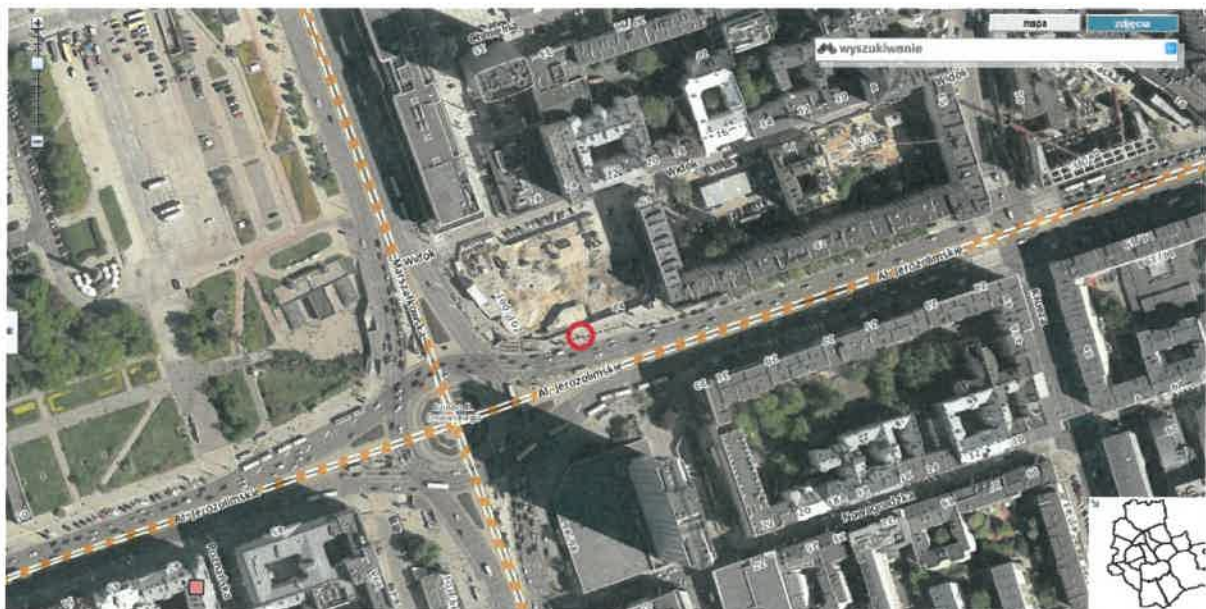

Skrzyżowanie ul. Marszałkowskiej i Al. Jerozolimskich

Załącznik nr 2

Docelowe lokalizacje donic w dzielnicy Bemowo:



Skrzyżowanie ul. Wrocławskiej i ul. Powstańców Śląskich – ustawienie 6 donic

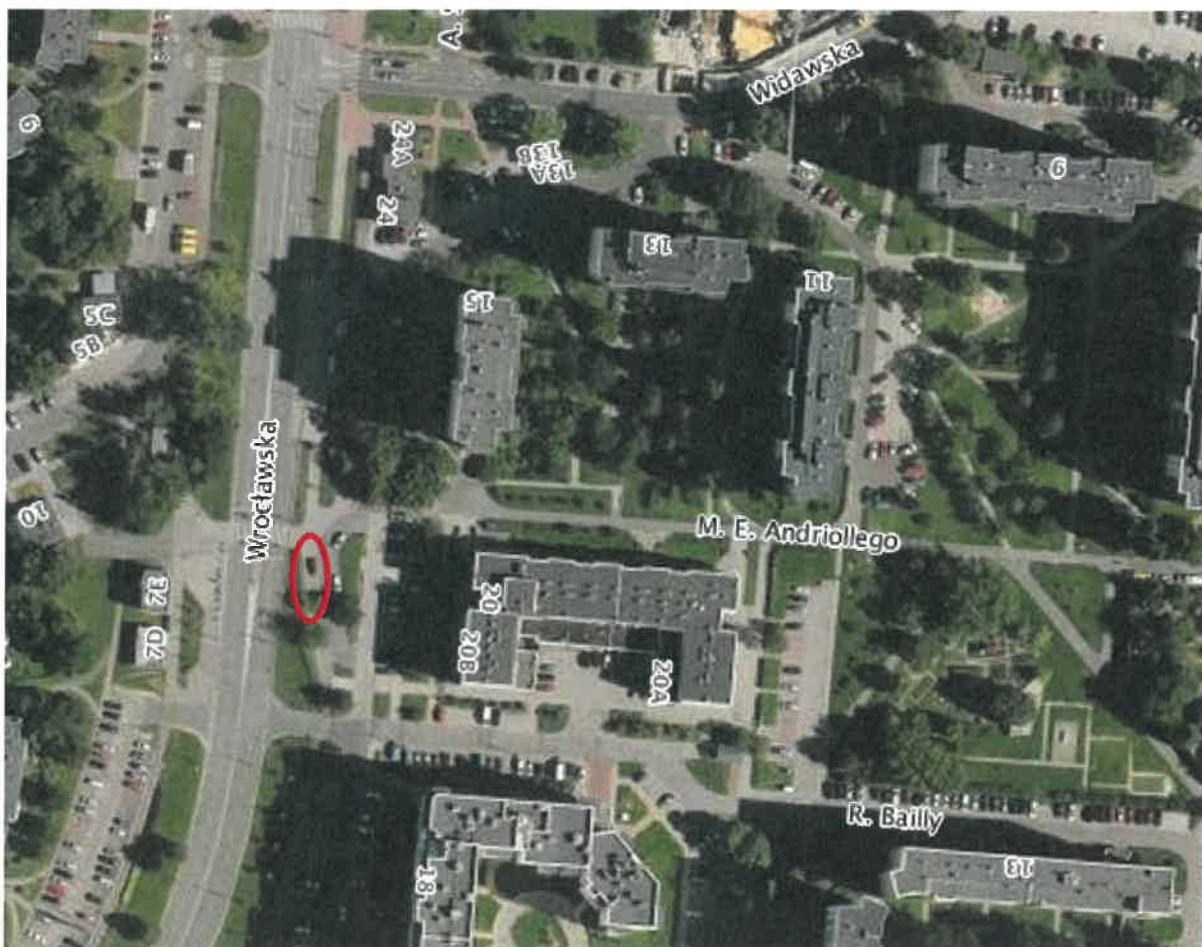

ul. Wrocławska w okolicy przystanku Widawska 01 – ustawienie 3 donic

Załącznik nr 3

Obsadzenie donicy:

- 2 szt. *Juniperus horizontalis* 'Blue Chip'
- 1 szt. *Pinus mugo* 'Gnom'



